

# ソフト製品総合カタログ

rolan

**ローラン株式会社 商品部**

〒231-0062

神奈川県横浜市中区桜木町1-1-8 日石横浜ビル9F

tel 045-212-0480 fax 045-212-0392

email sakurabar@rolan.co.jp

ローランサイト <https://www.rolan.co.jp>

販売サイト <https://www.barcode-rshop.com>

## バーコード作成ソフト

# SakuraBar for Windows Ver7.0 W EX



各種バーコードや文字等が簡単にレイアウト／印刷できるアプリケーションと、Excel、Access、各種開発言語からバーコードが作成できる部品の入ったパッケージソフトです。JANやCODE39など一般的なバーコードの他に、GS1 DataBar やGS1-128（医療材料用・コンビニ料金代理収納用）も作成できます。

### <ラベルアプリケーション SakuraBar Super 使用例>

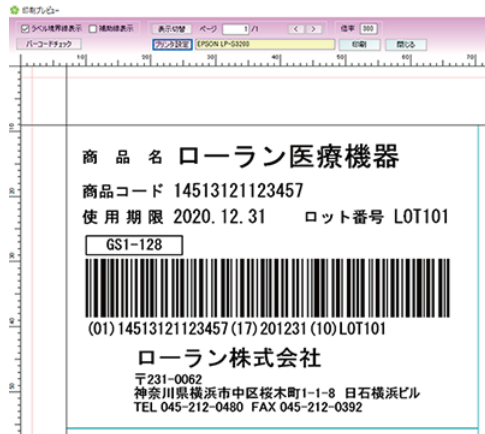

### <Excel 使用例 JAN>

	A	B	C
1	商品名		JANコード
2	SakuraBar for Windows Ver7.0	451312100083	
3	SakuraBar for Windows Ver7.0 10ユーザライセンス	451312100084	
	SakuraBar for Windows Ver7.0	451312100085	

#### 動作環境

**OS** : Windows 7, Windows 8.1, Windows 10, Windows 11  
 Windows Server2012/R2, Windows Server2016,  
 Windows Server2019, Windows Server2022  
 (各日本語版)  
**Excel** : 2013, 2016, 2019, 2021  
**Access** : 2013, 2016, 2019, 2021  
**開発環境等** : Microsoft Visual Studio 6.0以降 ※DLLが呼び出せる環境  
 (Microsoft社のサポート期限内のOS、Visual Studio、Office)  
**プリンタ** : 600dpi以上のレーザープリンタ推奨

#### 対応バーコード

JAN/EAN・UPC・ITF・NW7・CODE39・CODE128・  
 GS1-128コンビニ料金代理収納バーコード・GS1-128医療用バーコード・  
 GS1 DataBar全7種類(すべてComposite(二次元)化可能)

## カスタマーバーコード作成ソフト

# YuBar Ver4.0 W EX

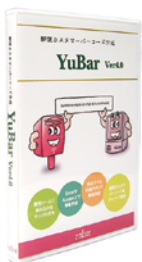

郵便カスタマーバーコードが作成できるソフトです。宛名ラベル印刷アプリとExcel/Access/VB等に組込んで使える部品の入ったパッケージソフトです。サンプル付きですので簡単に組み込み可能です。

### <宛名ラベル印刷アプリ 使用例>

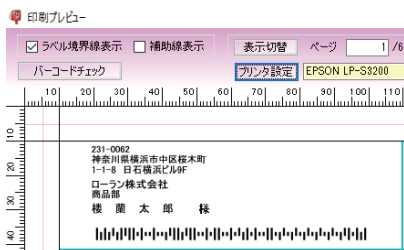

#### 動作環境

**OS** : Windows 7, Windows 8.1, Windows 10, Windows 11  
 Windows Server2012/R2, Windows Server2016,  
 Windows Server2019, Windows Server2022  
 (各日本語版)  
**Excel** : 2013, 2016, 2019, 2021  
**Access** : 2013, 2016, 2019, 2021  
**開発環境等** : Microsoft Visual Studio 6.0以降 ※DLLが呼び出せる環境  
 (Microsoft社のサポート期限内のOS、Visual Studio、Office)  
**プリンタ** : 600dpi以上のレーザープリンタ推奨

#### 対応バーコード

郵便カスタマーバーコード

## バーコード作成FileMakerプラグイン

# SakuraBar PLUS シリーズ W X FM

FileMakerにバーコード作成機能を追加できるFileMakerプラグインソフトです。JANやCODE39など一般的なバーコードの他に郵便カスタマーバーコード、GS1-128医療用が簡単に作成できます。



### SakuraBar PLUS for Windows W FM

#### 動作環境

**OS** : 下記FileMaker Proの正常動作が保証されているWindows OS  
**FileMaker** : 12 / 13 / 14 / 15 / 16 / 17 / 18 / 19 / 20 (2023)

### SakuraBar PLUS X X FM

#### 動作環境

**OS** : 下記FileMaker Proの正常動作が保証されているMac OS  
**FileMaker** : 12 / 13 / 14 / 15 / 16 / 17 / 18 / 19 / 20 (2023)

#### 共通項目

#### 動作環境

**プリンタ** : 600dpi以上のレーザープリンタ推奨

#### 対応バーコード

JAN/EAN・UPC・CODE39・NW7・ITF・CODE128・郵便カスタマーバーコード・  
 GS1-128医療用バーコード

## バーコード作成 Illustratorプラグイン

### RSS Plot W X AI

GS1 DataBarと医療用GS1-128をIllustrator上で作成するMac/Windows対応プラグインソフトです。  
 バーコードはアウトラインで作成し、目視文字も表示可能です。

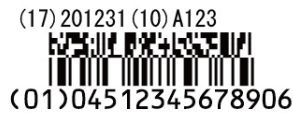

#### 動作環境

OS : 下記Adobe Illustratorの正常動作が保証されているWindows OS及びMac OS  
 Illustrator : CS6 / CC / CC2014 / CC2015 / CC2017 / CC2018 / CC2019 / 2020 / 2021 / 2022 / 2023 / 2024  
 プリンタ : DTP専用イメージセッタ・高解像度プリンタ推奨

#### 対応バーコード

GS1 DataBar全7種類(すべてComposite(二次元)化可能)・医療用GS1-128 ※アプリケーション識別子(01)(17)(30)(10)のみ作成可能

## バーコード作成 Illustratorプラグイン

### Barcode Plot シリーズ W X AI

JAN、UPC、物流商品コード (ITF)、料金代理収納用GS1-128、NW7、CODE39、CODE128をIllustrator上で作成するプラグインソフトです。



#### Barcode Plot W W AI

##### 動作環境

OS : 下記Adobe Illustratorの正常動作が保証されているWindows OS  
 Illustrator : CS6 / CC / CC2014 / CC2015 / CC2017 / CC2018 / CC2019 / 2020 / 2021 / 2022 / 2023 / 2024

#### Barcode Plot X X AI

##### 動作環境

OS : 下記Adobe Illustratorの正常動作が保証されているMac OS  
 Illustrator : CS6 / CC / CC2014 / CC2015 / CC2017 / CC2018 / CC2019 / 2020 / 2021 / 2022 / 2023 / 2024

#### 共通項目

##### 動作環境

プリンタ : DTP専用イメージセッタ・高解像度プリンタ推奨

##### 対応バーコード

JAN/EAN・UPC・物流商品コード・ITF・料金代理収納用GS1-128(44桁固定)・NW7・CODE39・CODE128

## 書籍バーコード作成 Illustratorプラグイン

### B.B.D シリーズ W X AI

書籍バーコードをIllustrator上で作成するプラグインソフトです。  
 書籍バーコードに特化しているため、規格に準拠した書籍バーコードやISBNコードが簡単に作成出来ます。

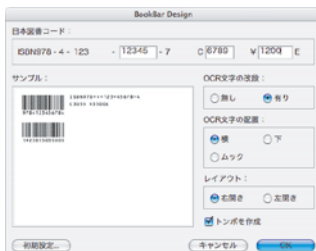

#### B.B.D W Ver3.0 W AI

##### 動作環境

OS : 下記Adobe Illustratorの正常動作が保証されているWindows OS  
 Illustrator : 2020 / 2021 / 2022 / 2023 / 2024  
 CS6 ~ CC2019は消費税総額表示未対応

#### B.B.D Ver3.0 X AI

##### 動作環境

OS : 下記Adobe Illustratorの正常動作が保証されているMac OS  
 Illustrator : 2020 / 2021 / 2022 / 2023 / 2024  
 CS6 ~ CC2019は消費税総額表示未対応

#### 共通項目

##### 動作環境

プリンタ : DTP専用イメージセッタ・高解像度プリンタ推奨

##### 対応バーコード

ISBNコード(日本図書コード)・書籍二段JAN・スリップ用一段JAN・マイクロQRコード

## 定期刊行物コード作成 Illustratorプラグイン

### M.B.D シリーズ W X AI

定期刊行物コードをIllustrator上で作成するプラグインソフトです。  
 雑誌バーコードに特化しているため、規格に準拠した雑誌バーコードや併記文字が簡単にアウトラインで作成出来ます。



#### M.B.D W W AI

##### 動作環境

OS : 下記Adobe Illustratorの正常動作が保証されているWindows OS  
 Illustrator : CS6 / CC / CC2014 / CC2015 / CC2017 / CC2018 / CC2019 / 2020 / 2021 / 2022 / 2023 / 2024

#### M.B.D Ver2.2 X AI

##### 動作環境

OS : 下記Adobe Illustratorの正常動作が保証されているMac OS  
 Illustrator : CS6 / CC / CC2014 / CC2015 / CC2017 / CC2018 / CC2019 / 2020 / 2021 / 2022 / 2023 / 2024

#### 共通項目

##### 動作環境

プリンタ : DTP専用イメージセッタ・高解像度プリンタ推奨

##### 対応バーコード

定期刊行物コード(新雑誌コード)

## QRコード作成ソフト

# 桜さく咲くQR Ver5.0



Excel、Word、Access等で簡単にサクサクとQRコードが作成できるパッケージソフトです。VBなどのプログラミング開発でQRコードの組み込みが可能です。QRコードを簡単にレイアウト／印刷できるラベル印刷ソフト、大量のQR画像（BMP形式）を一括出力可能なソフトも付いています。

### <Excel 使用例>



### <ラベル印刷アプリケーション QR Labeler>



#### 動作環境

**OS** : Windows 7, Windows 8.1, Windows 10, Windows 11  
 Windows Server2012/R2, Windows Server2016,  
 Windows Server2019, Windows Server2022  
 (各日本語版)  
**Excel** : 2013, 2016, 2019, 2021  
**Word** : 2013, 2016, 2019, 2021  
**Access** : 2013, 2016, 2019, 2021  
**開発環境** : Microsoft Visual Studio 6.0以降 ※DLLが呼び出せる環境  
 (Microsoft社のサポート期限内のOS、Visual Studio、Office)  
**プリンタ** : 600dpi以上のレーザープリンタ推奨  
**対応QRコード**  
 モデル2 (バージョン:1~40 / 誤り訂正レベル:優[H]高[Q]中[M]低[L])

## QRコード作成 Illustratorプラグイン

# QR Plot X AI



QRコードをIllustrator上で作成できるMac版プラグインソフトです。バージョン固定機能、分割機能等がありQRに特化したプラグインソフトです。

#### 動作環境

**OS** : 下記Adobe Illustratorの正常動作が保証されているMac OS  
**Illustrator** : CS6 / CC / CC2014 / CC2015 / CC2017 / CC2018 / CC2019 /  
 2020 / 2021 / 2022 / 2023 / 2024  
**プリンタ** : DTP専用イメージセッパ・高解像度プリンタ推奨  
**対応QRコード**  
 モデル2 (バージョン:1~40 / 誤り訂正レベル:優[H]高[Q]中[M]低[L])

## QRコード/バーコード作成ソフト

# Barcode どっと image



数千、数万個という大量のQRコード・GS1 DataBar・JANコードを、画像ファイルに一括出力します。出力フォーマットは、BMP、JPEG、PNG、TIFF、GIF、EPSから選べます。

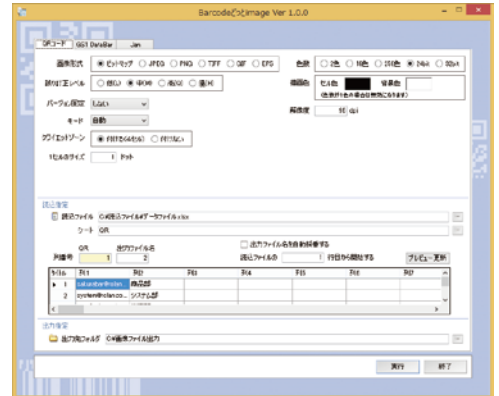

#### 動作環境

**OS** : Windows 7, Windows 8.1, Windows 10, Windows 11  
 (各日本語版、32bit/64bit対応)

#### 対応QRコード/バーコード

**QRコード**: モデル2 (バージョン: 1~40 / 誤り訂正レベル: 優[H]高[Q]中[M]低[L])  
**バーコード**: GS1 DataBar全7種類(すべてComposite(二次元)化可能)・JAN

## QRコード作成 FileMakerプラグイン

# SakuraQR PLUS W X FM



Mac/Windows版のFileMakerにQRコード作成機能を追加できるFileMakerプラグインソフトです。弊社だけのユニークな商品です。



#### 動作環境

**OS** : 下記FileMaker Proの正常動作が保証されているWindows及びMac OS  
**FileMaker** : 12 / 13 / 14 / 15 / 16 / 17 / 18 / 19 / 20 (2023)  
**プリンタ** : 600dpi以上のレーザープリンタ推奨  
**対応QRコード**  
 モデル2 (バージョン:1~40 / 誤り訂正レベル:優[H]高[Q]中[M]低[L])